

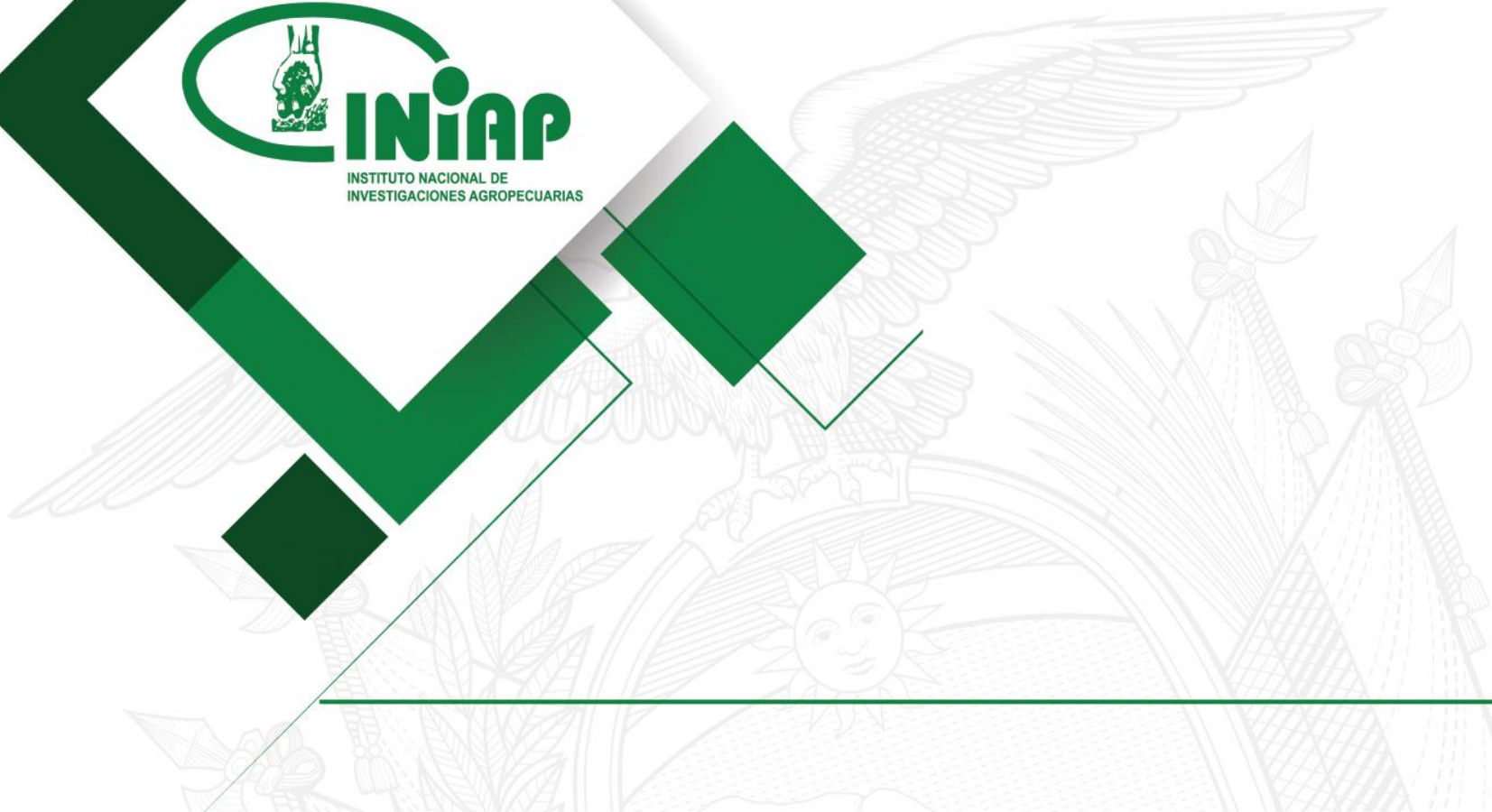

INSTITUTO NACIONAL DE
INVESTIGACIONES AGROPECUARIAS





El chocho (*Lupinus mutabilis* Sweet) en Ecuador: estrategia del INIAP para el fomento de la producción y el consumo

N. Mazón, E. Villacrés, Á. Murillo, D. Rodríguez, L. Vega

Introducción:

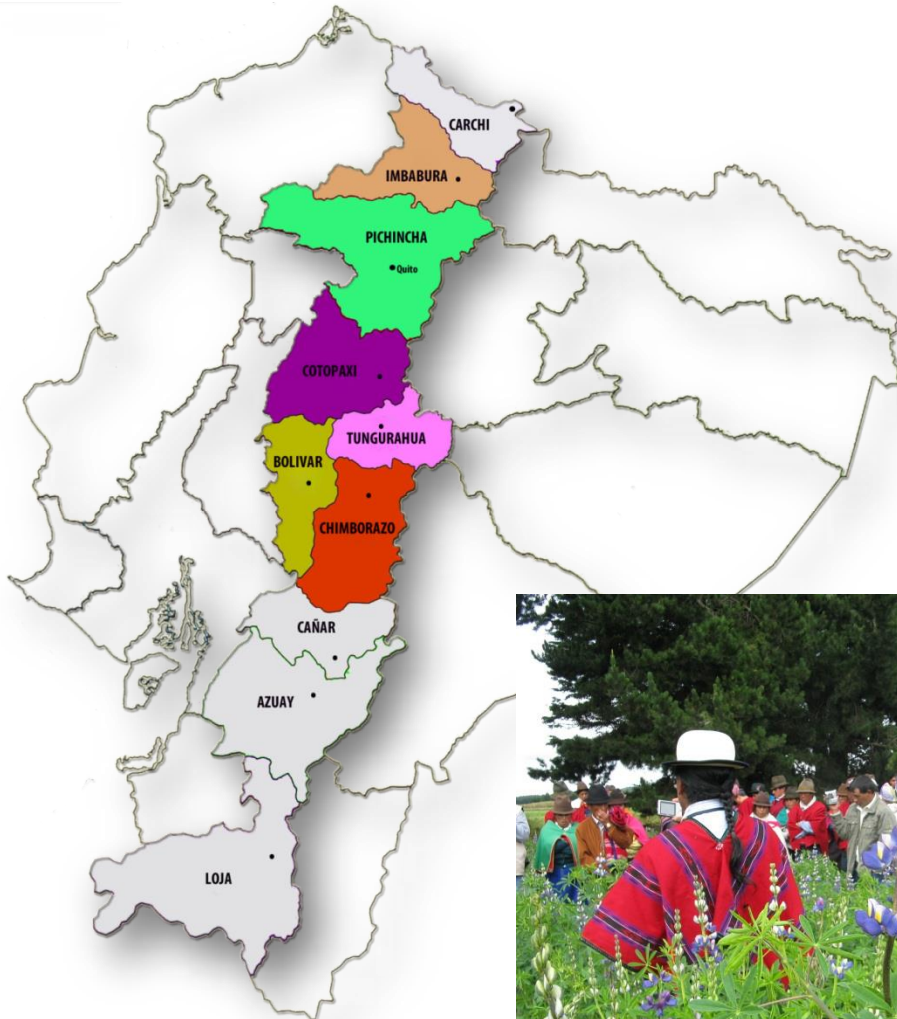

En el año 2000: 5900 ha en 9500 UPAs (Junovich, 2003).

Área potencial: 53000 ha sin restricciones (MAGAP, 2014).



Objetivo:

Generar, validar y difundir alternativas tecnológicas para la producción y el uso del chocho en Ecuador.



Estrategia:

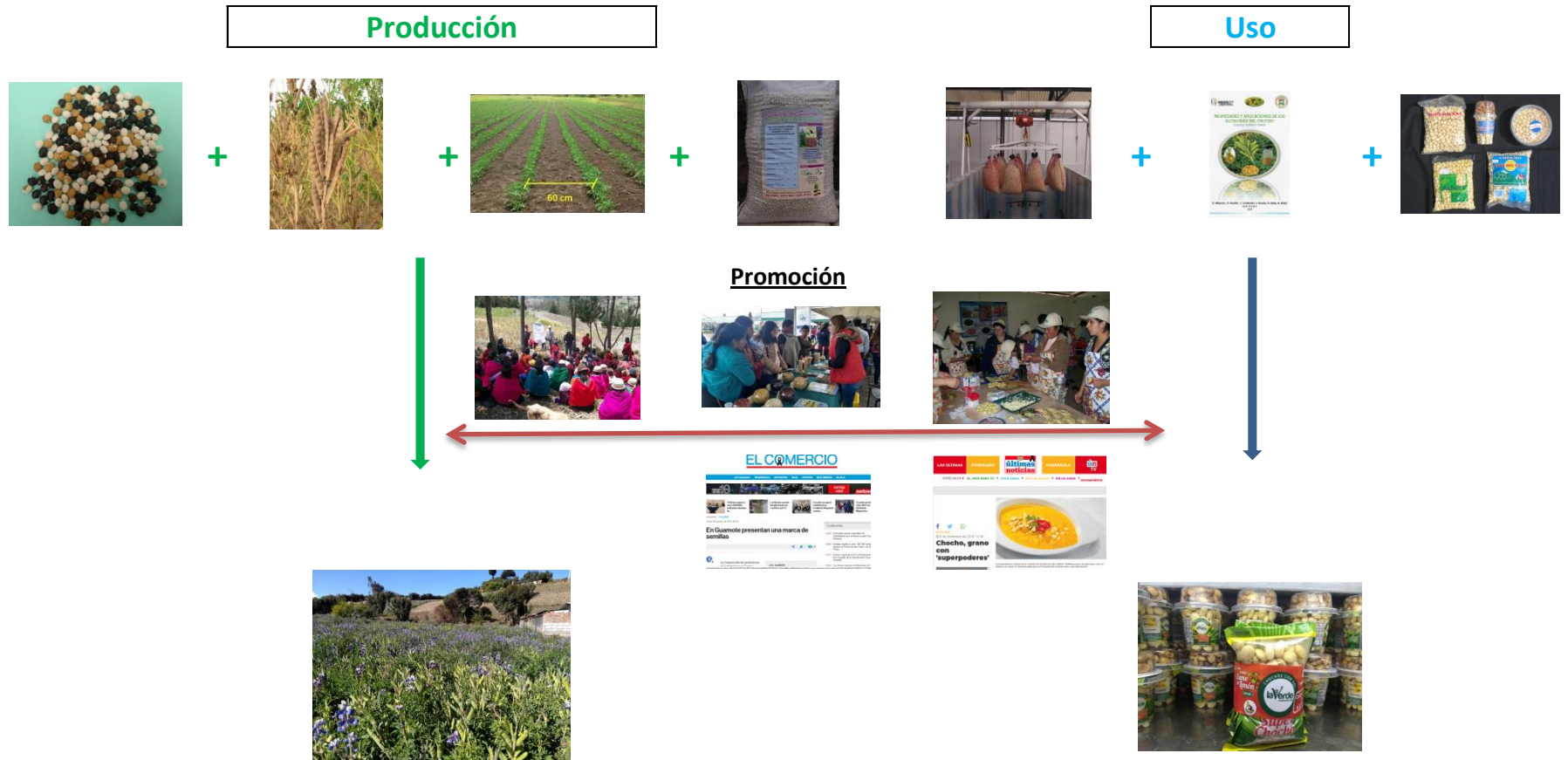

Resultados: banco de germoplasma:

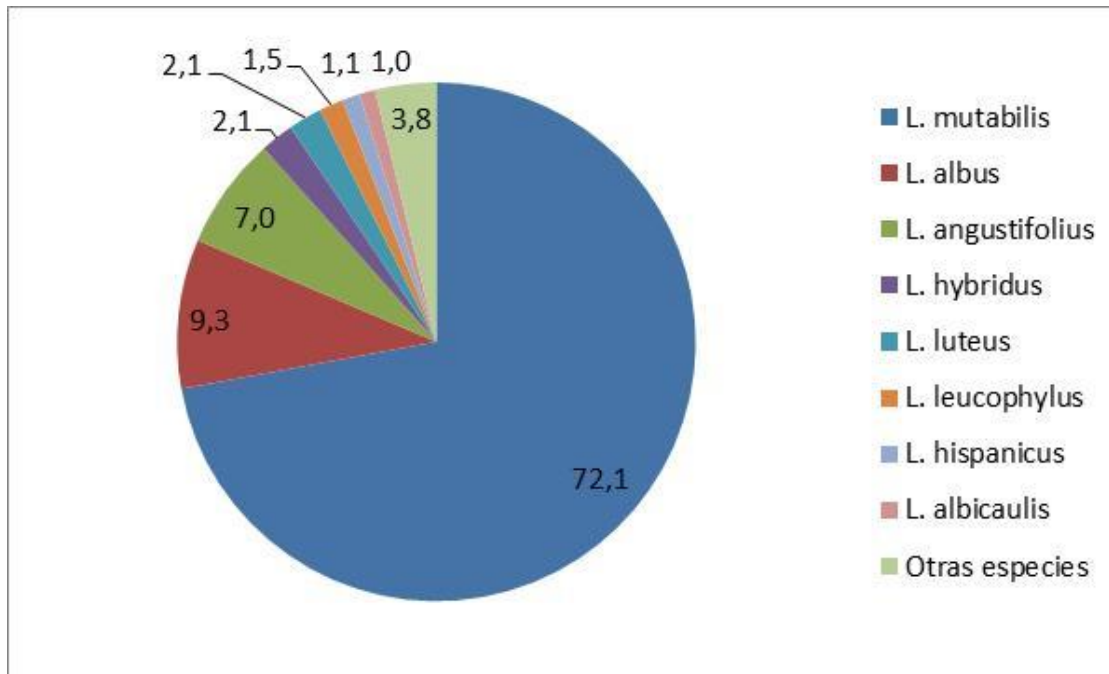

Adopción variedad INIAP 450 Andino:

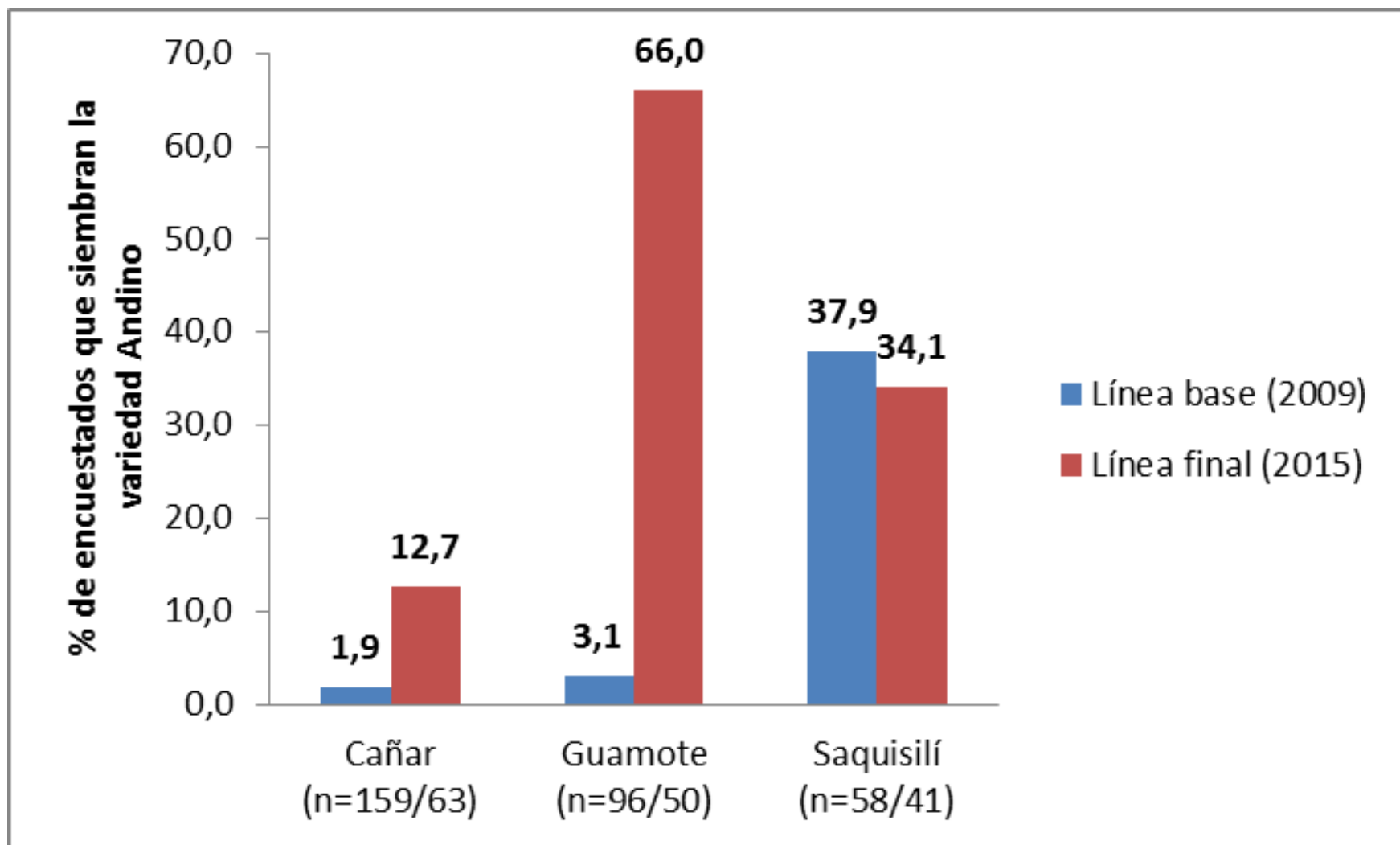

Productividad del chocho:

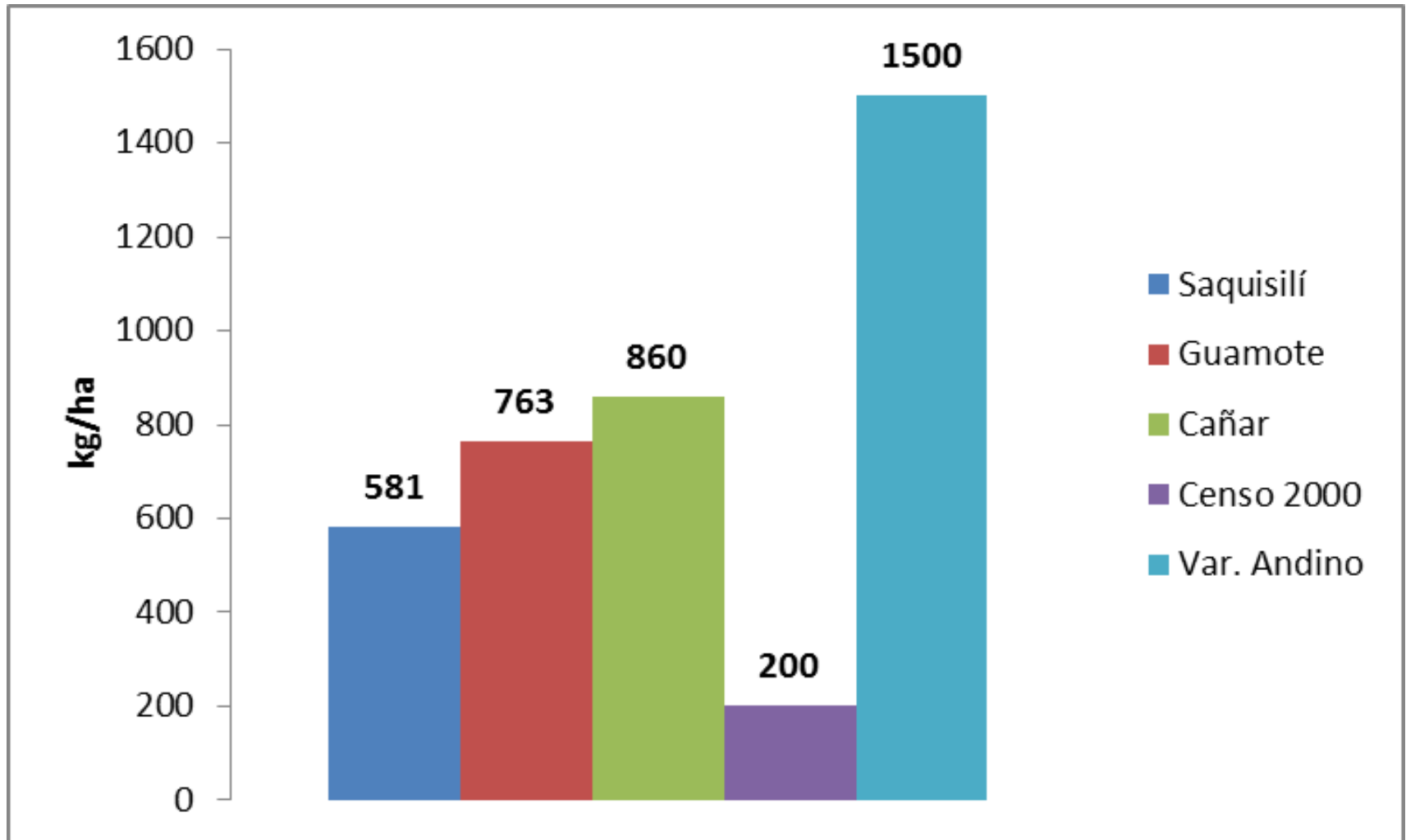

Frecuencia de consumo:

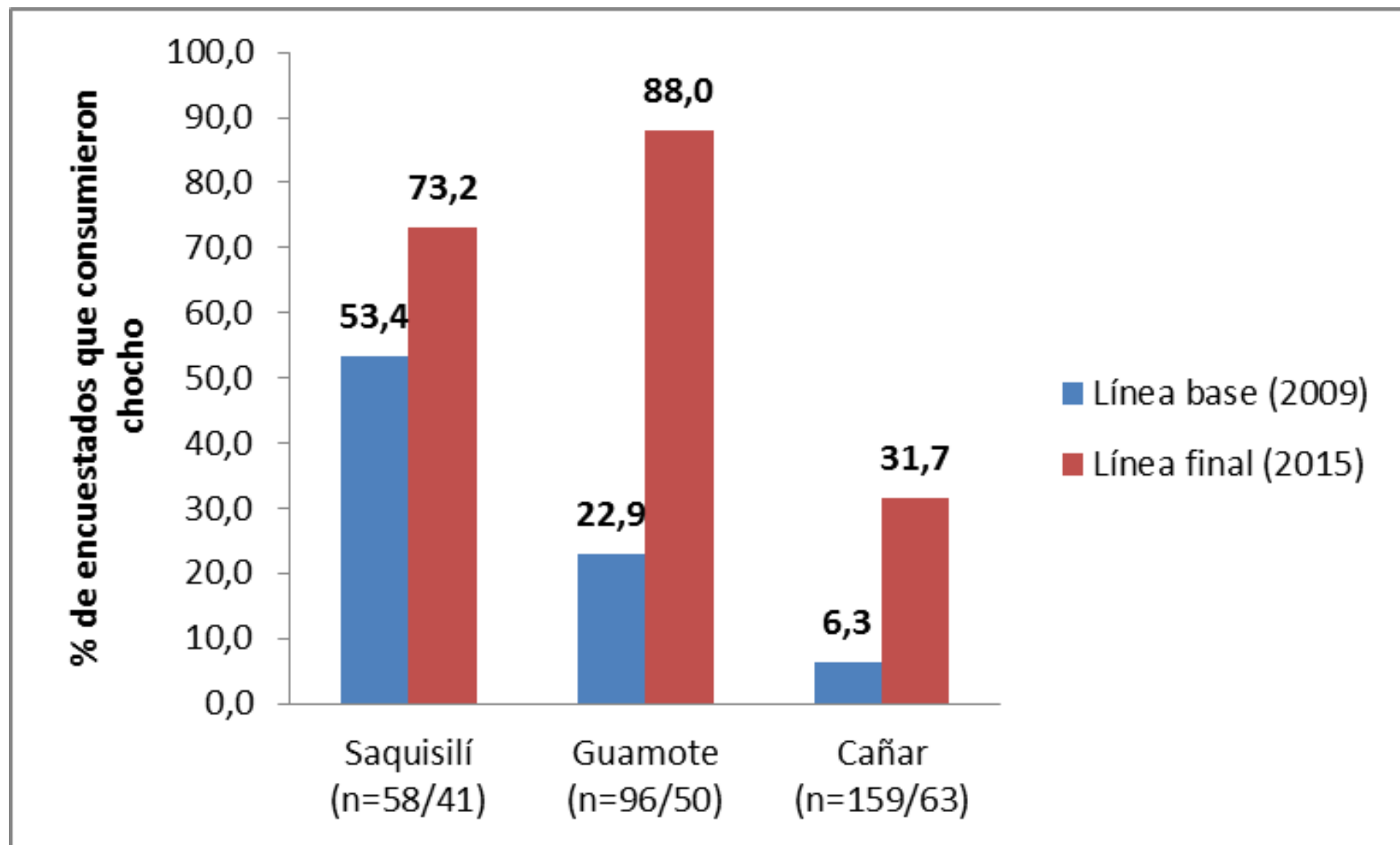

Dinamización de la cadena del chocho:

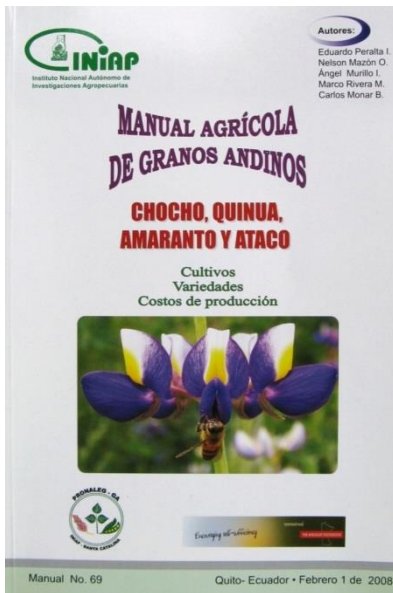

Desafíos:

- Caracterización banco de germoplasma.
- Estudio de especies silvestres relacionadas.
- Generación de nuevas variedades con características que demanda el mercado actual.
- Manejo integrado del cultivo.
- Optimización del proceso de desamargado y generación de valor agregado.



Reconocimientos:

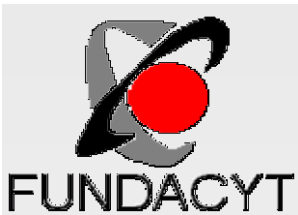



GRACIAS



[agroinvestigacionecuador](https://www.facebook.com/agroinvestigacionecuador)



[@INIAPECUADOR](https://twitter.com/INIAPECUADOR)



[Agroinvestigación INIAP](https://www.youtube.com/AgroinvestigaciónINIAP)